**FOCAL**
WALL
W222W

Ytmonterad väggarmatur; aluminiumkropp och takkopp i polykarbonat; yta Pale blue; NCS S 1010-R90B; PMMA-lins och polykarbonat reflektor; med COB (Chip on Board) teknologi för maximum efficiency; DALI tryckdimning; ljusfärg 2700 K; binning initial MacAdam ≤ 3 SDCM; CRI ≥ 90; skyddsklass IP20; Klass 1; ljuskälla utbytbar av Wästberg+ eller av en behörig fackperson; driftdon ej utbytbart;

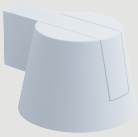

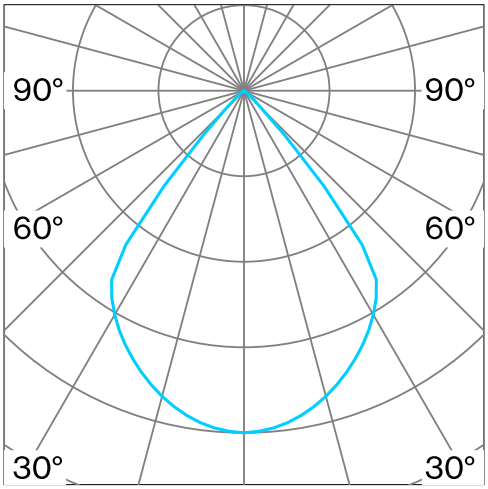


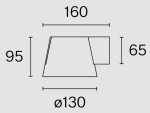


## TEKNISK INFORMATION

| | |
|---|---|
| **Fysisk** | |
| **Material** | Lamphus: Aluminium |
| **Kapslingsklass** | IP20 |
| **Säkerhetsklass** | Klass 1 |
| **LED** | |
| **Färgåtergivningstal** | CRI ≥ 90 |
| **Ljusflödesförhållande** | L80 / 50000h |
| **MacAdam-ellips** | ≤ 3 SDCM (initial MacAdam) |

Mer teknisk information online

wastberg.com/sv/produkter/focal-wall-w222w

## ARTICLE-SPECIFIC INFORMATION

| | |
|---|---|
| **Mounting** | Vägg |
| **Ljusflöde** | 995 lm |
| **Färgtemperatur** | 2700 K |
| **Optisk** | super wide flood |
| **Styrning** | DALI Push dim |
| **Spänning** | 220 - 240 V |
| **Effekt** | 10.5 W |
| **Vikt** | 0.5 kg |

| **Färg / Utförande** | **Art.nr / EAN-kod** |
|---|---|
| Pale blue | **222W106272** / 7330492000503 |

**FOCAL**
WALL
W222W

Wastberg AB
T +46 10 16 15 010
info@wastberg.com
wastberg.com

De tekniska uppgifterna representerar nominella värden vid en omgivningstemperatur på 25 °C. Värdena för ljusflödet har initialt en tolerans på +/- 10 %, värdena för den elektriska anslutna effekten har initialt en tolerans på +/- 10 %, och värdena för färgtemperaturen har initialt en tolerans på +/- 150 K. Inget ansvar tas för eventuella stavfel eller tryckfel. De gällande allmänna villkoren gäller.